

*WIDOK Z GÓRY STOPY

(5900x2000x500/3060x800x1400)

AG BF

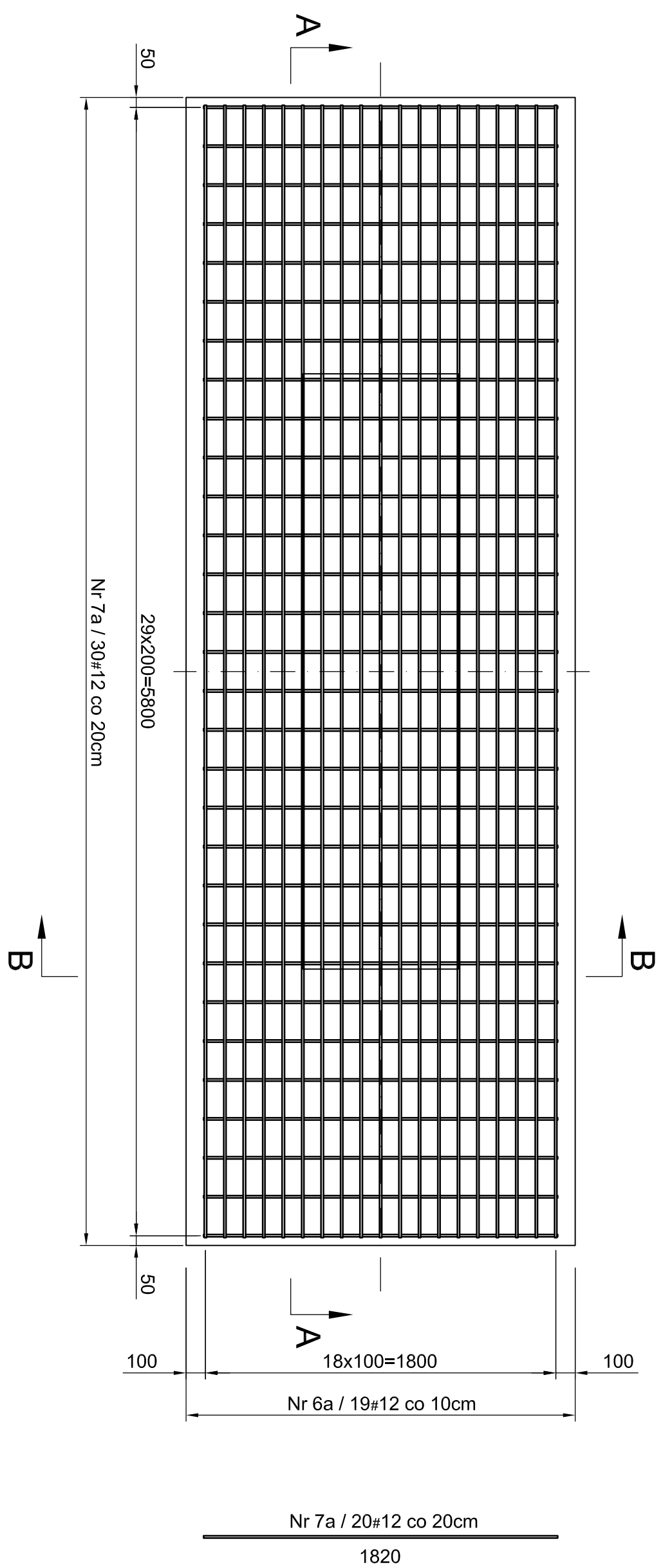

*WIDOK Z DOŁU STOP

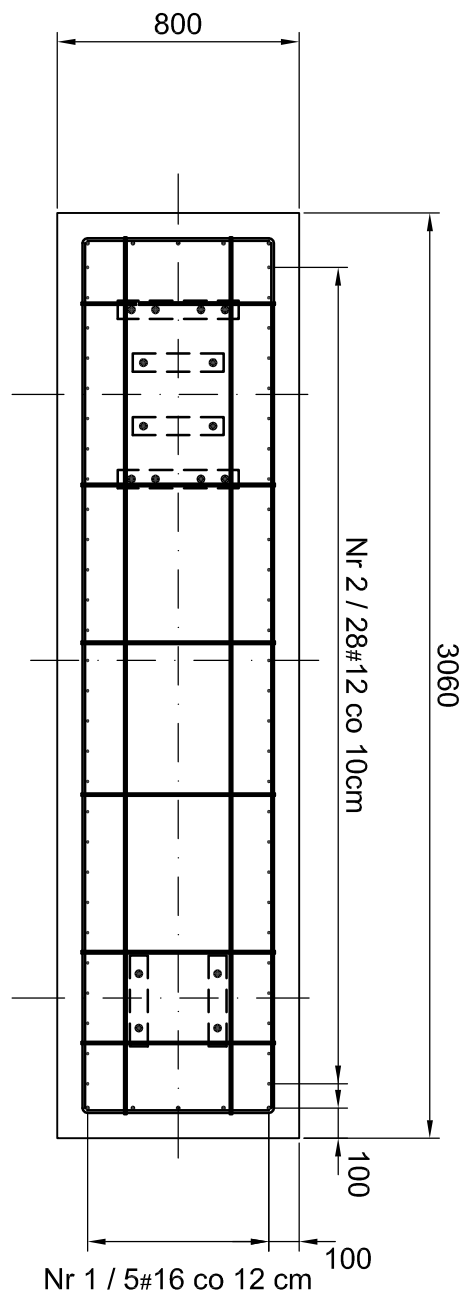
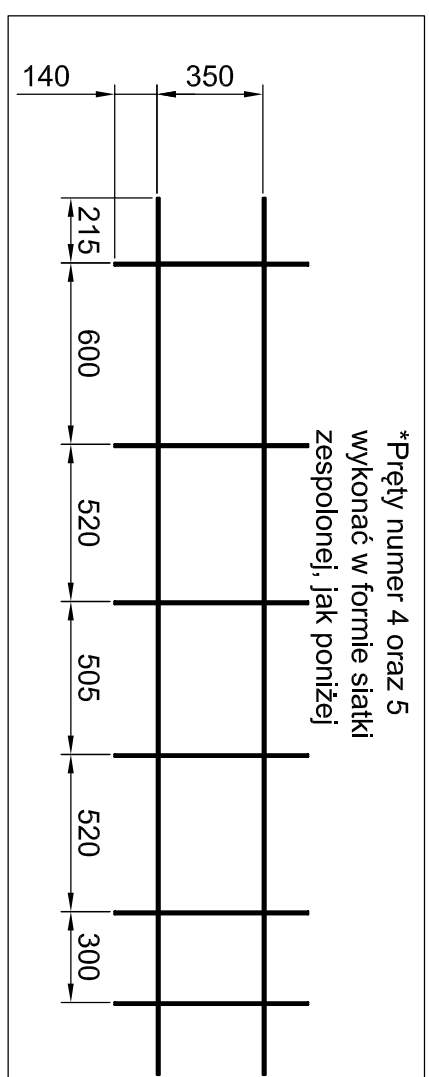
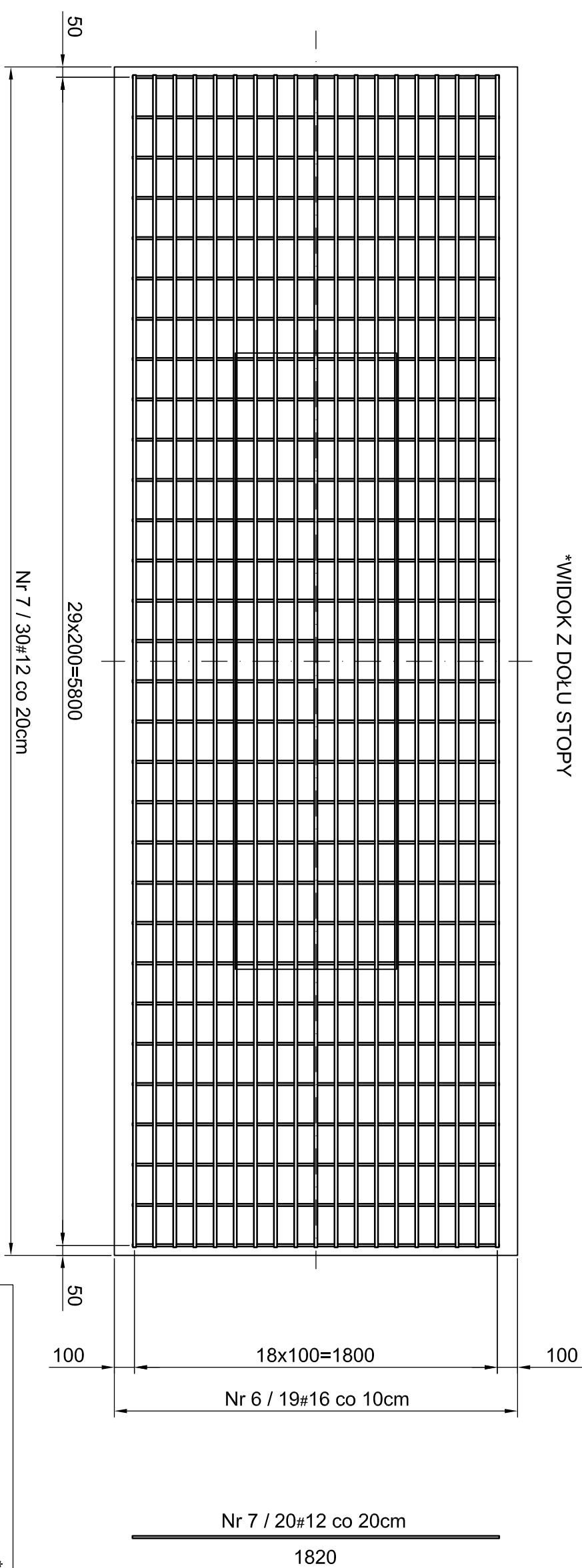

PRZEMKÓJ A-A

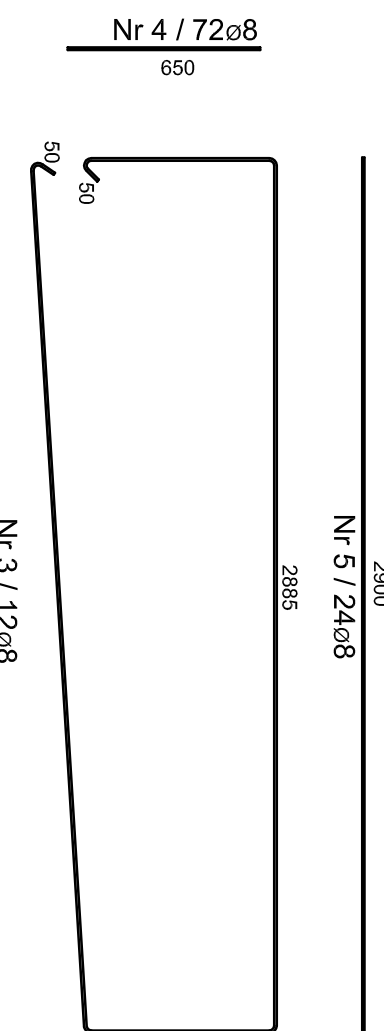

PRZEKRÓJ B-B

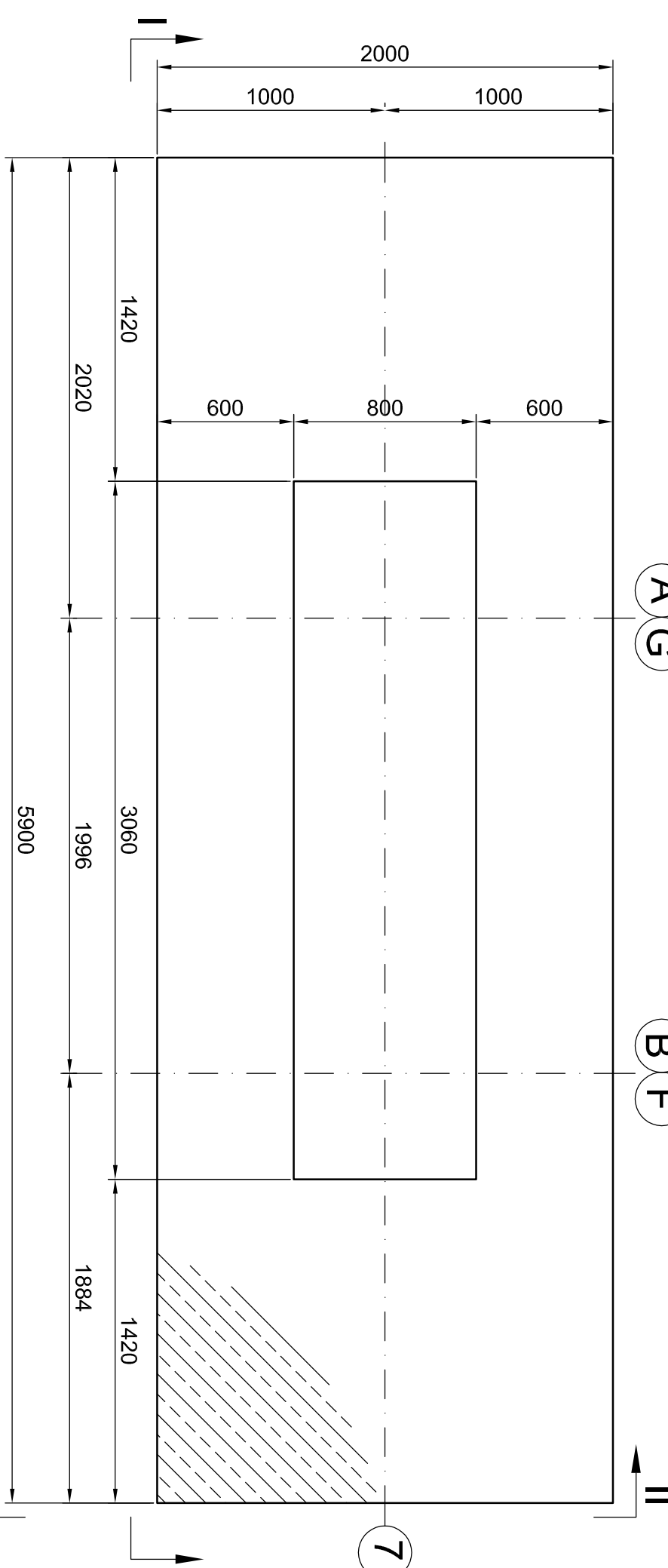
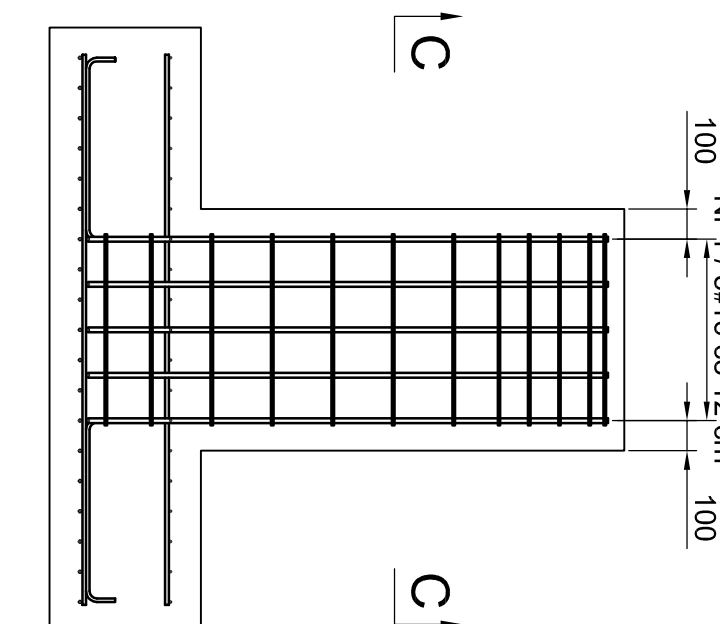
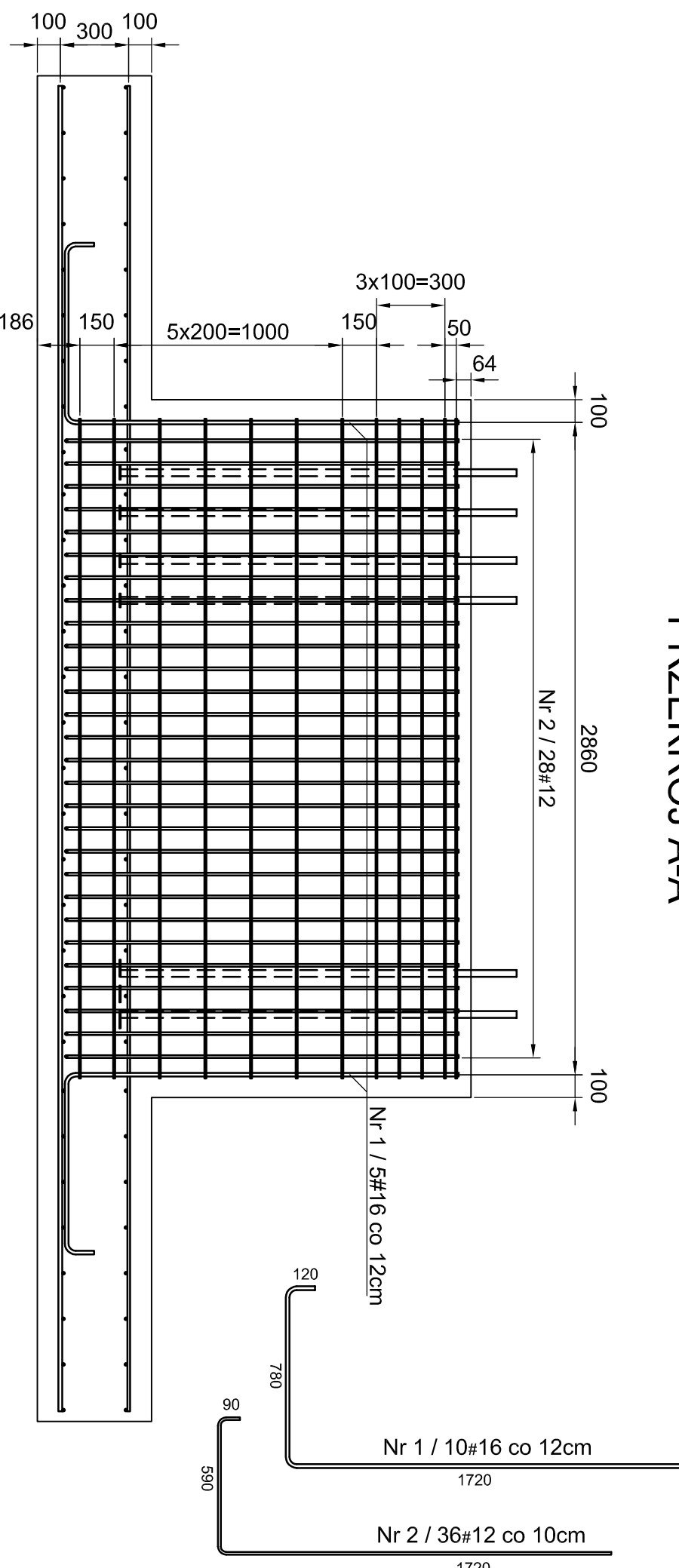

PAIKZ UWAGA 6

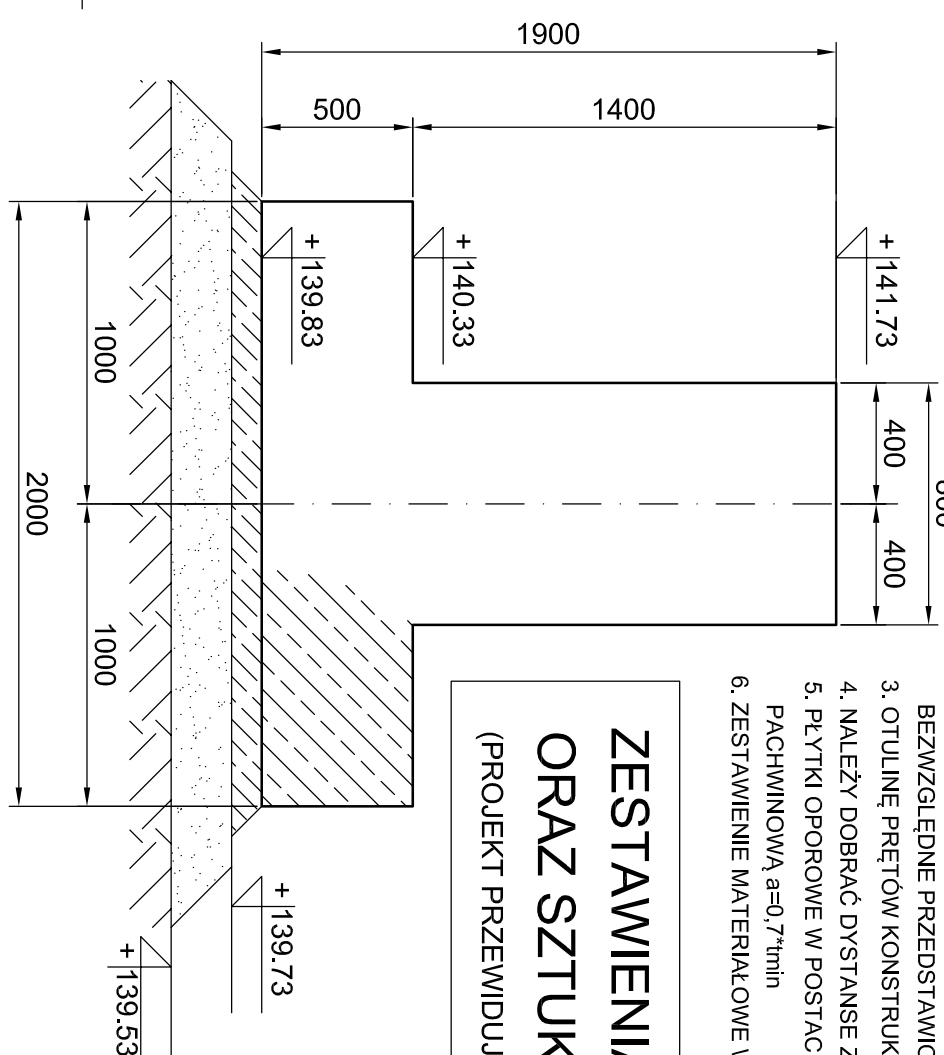
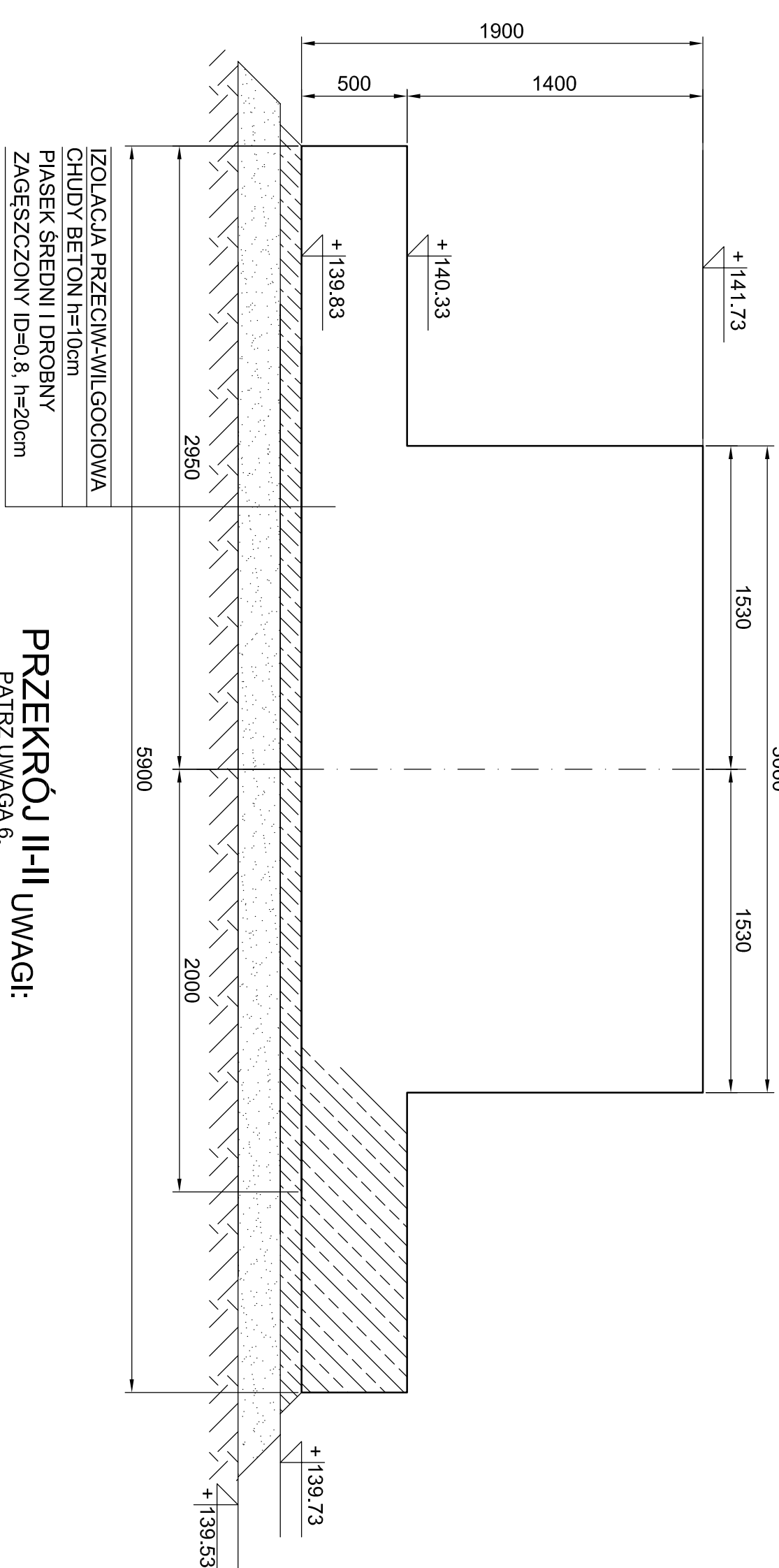

(PROJEKT PRZEWIDUJE WYKONANIE 2 SZTUK HANGARÓW

1. KONSTRUKCYJNY C36
2. CHUDY BETON C10/12

- STAL:

STAL

1. STAL ZBROJENIA GŁÓWNEGO
PRĘTY ŻEBROWANE A-IIIN (RB500W
1. STAL DLA STRZEMION
PRĘTY GŁADKIE A-II (18G2-b)

PRETY GŁADKIE A-II (18G2-b



SKALA 1:10

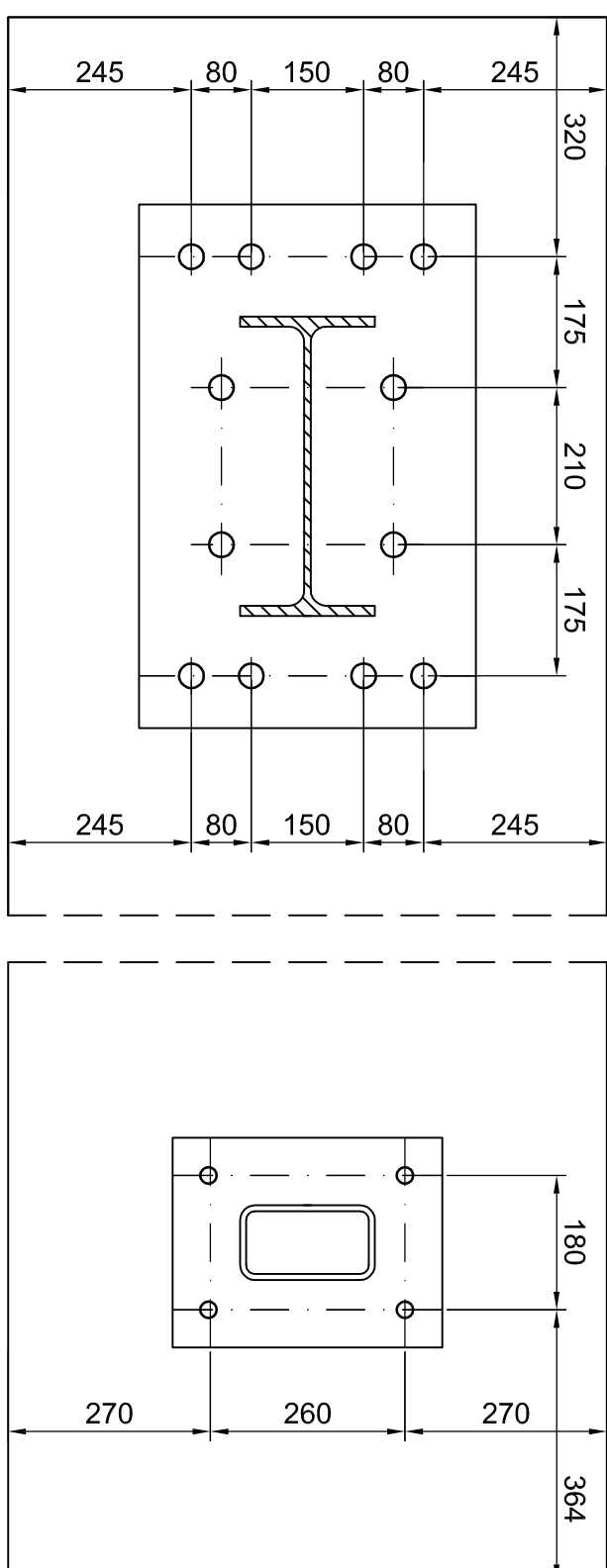

INWESTOR: Polskie Linie Lotnicze Kotlina Karpacka Sp. z o.o. ul. Wolności 12-14 32-060 Strzyżów		Tytuł projektu: RODOWY DŁUGICH HANGARÓW DO CELÓW OKOŁOINISPOWYCH I PRZEWIĄZANI	
FAP FINANŚJOWY PW IDP08-200-905		Tytuł rysunku: STAN BUDOWY ZARZĄDZENIA STAN ODBUDOWY ZARZĄDZENIA	
PROJEKTOWALNA PROJEKTOWALNA OPRACOWAŁA		REDAKTOR 0 ARTYSTA A1 KRAJ 1/5A	
SPRAWDZIŁA: M Ziemońska 11.05.2020		NADZORCA DATA PODPIS 11.05.2020	
OPRACOWAŁA T Radziński 11.05.2020		NADZORCA DATA PODPIS 11.05.2020	
OPRACOWAŁA M Ziemońska 11.05.2020		NADZORCA DATA PODPIS 11.05.2020	